

FONDATION
KEPHAS

FONDATION ABRITÉE PAR
LA FONDATION POUR L'ÉCOLE

Mars 2026 - N°52

La Gazette

de la Fondation Kephas

INSTITUT D'ARGENTRÉ SAINTE-ANNE

Un internat pour jeunes filles en Normandie

Sommaire

Éditorial p. 2

Carte d'identité de l'école p. 3

Projet éducatif p. 4 et 5

La vie de l'école p. 6 et 7

Carte des écoles p. 8



Chers amis et chers bienfaiteurs,

La Providence divine a permis que le palais épiscopal de Mgr Jean-Baptiste du Plessis d'Argentré (1720-1805) devienne une école. Ce n'est que justice... Car si tous les élèves se souviennent un jour ou l'autre d'avoir pu réaliser un joli dessin avec des crayons de couleur, ils le doivent un peu au mécénat de notre courageux évêque. C'est lui qui le premier a décelé le talent remarquable de l'un de ses fidèles et administrés : Nicolas-Jacques Conté (1755-1805), inventeur des célèbres crayons du même nom.

Celui-ci dessinant sans autre instrument qu'un charbon de bois et peignant avec des couleurs qu'il fabriquait lui-même, trouva dans l'évêque de Sées et la supérieure de l'hôpital, Mme de Prêmesle, des soutiens qui l'encouragèrent à peindre divers sujets religieux, dont les célèbres peintures de la chapelle de l'hôpital. Il n'avait alors que quatorze ans...

Si le génie extraordinaire de Nicolas Conté devait le conduire d'abord à Paris, puis à la suite de Napoléon en Egypte (1798-1801), ses qualités le firent rappeler à la capitale, pour exercer ses talents de dessinateur, mais aussi de graveur, chimiste, physicien, ingénieur d'armement, fabricant d'aérostats, télégraphe, ... entre autres !

Les demoiselles d'Argentré n'ont peut-être pas toujours conscience lorsqu'elles poussent les portes de leur école, de pénétrer dans un lieu chargé d'histoire. Mais dans cette remarquable école de jeunes filles attachant beaucoup d'importance à l'enseignement de toutes les matières, qu'elles soient bien certaines que l'Église a toujours été amie des lettres, des arts et des sciences et qu'elles sont au bon endroit pour étudier...

Abbé Arnaud de Boisse

Président délégué de la Fondation Kephars

Référent écoles pour la Fraternité Sacerdotale Saint-Pierre



**INSTITUT D'ARGENTRE
SAINTE-ANNE**

1, rue d'Argentré, 61500 Sées - www.institutdargentre.com

Situé en Normandie, à Sées, l'Institut d'Argentré Sainte-Anne est un collège-lycée hors contrat, créé en 2018 et géré par des laïcs engagés au service des familles.

Fondé pour offrir aux jeunes filles une éducation fidèle à la Tradition, l'Institut d'Argentré Sainte-Anne allie rigueur académique, vie spirituelle et encadrement attentif.

Doté d'un internat sécurisé, l'Institut permet aux élèves de vivre pleinement leur formation humaine et chrétienne, afin de répondre aux défis spirituels, intellectuels et moraux auxquels sont confrontées les jeunes filles aujourd'hui. 🇫🇷

QUELQUES CHIFFRES IMPORTANTS



100 élèves

De la 6e à la Terminale

7 spécialités

proposées au lycée



externat

et internat



Horaires types

Collège : coucher 21h30, lever 6h45

Lycée : coucher 22h15, lever 6h45



de réussite

au Bac et au Brevet



2 ha de parc



▶ **1h00** de Caen
et du Mans

▶ **1h30** d'Angers,
Laval
et Chartres

▶ **2h00** de Rouen
et de Rennes

▶ **2h30** de Paris,
Orléans
et Nantes

**JOURNÉES
PORTES OUVERTES**

9 mai et 20 juin 2026

De 9h à 15h30

visite de l'école
épreuves d'admission
entretiens individuels

NOUS CONTACTER

✉ 1, rue d'Argentré
61500 Sées

☎ 02 33 27 67 55

@ contact@institutdargentre.com

🌐 institutdargentre.com

📷 [Instagram](#)

📘 [facebook](#)

🌐 [LinkedIn](#)

Notre projet éducatif



Une école qui n'exige plus rien prépare des adultes fragiles. Une école qui ne transmet plus de repères clairs trahit sa mission. Une école qui se contente de suivre les modes, au lieu de transmettre les fondements, devient complice de l'effacement de notre culture. Or, nous ne voulons pas de jeunes filles fragiles, de jeunes filles livrées à leurs instincts ou aux idéologies du moment. Nous voulons des jeunes filles capables de discernement, enracinées dans la vérité, armées de discipline et de courage. L'éducation ne consiste pas à flatter l'enfant dans ce qu'il est, mais à l'élever vers ce qu'il doit devenir.

Nous avons ici la spécificité d'être une école de jeunes filles. Cela n'est pas neutre. Éduquer des filles, c'est préparer des femmes. Des femmes qui demain auront une influence déterminante: dans leurs familles, dans leurs professions, dans la société. C'est leur donner les moyens d'être fortes et fidèles à leur vocation propre.

La féminité est marquée par une sensibilité profonde, par une capacité d'accueil et de relation qui sont une richesse immense. Mais cette richesse doit être guidée et structurée. Sinon, elle risque de se diluer dans l'émotion, dans la mode, dans les illusions du monde. Nous voulons donc aider vos filles à devenir des femmes solides, équilibrées, exigeantes envers elles-mêmes et fidèles à la vérité.



Le hors contrat n'est pas un choix de confort. C'est un choix de fidélité: fidélité à l'idée qu'éduquer, c'est transmettre, exiger, former. C'est donc en ce sens que nous choisissons d'enseigner l'histoire de manière chronologique, que nous proposons l'apprentissage du latin et du grec et que nous faisons la part belle aux spécialités scientifiques.



Notre spécificité est de proposer les trois matières scientifiques en spécialité au lycée: Mathématiques, Physique-Chimie et SVT. Les sciences ne se contentent pas de transmettre des connaissances: elles forment l'esprit. Enseignées avec exigence et bienveillance, elles permettent aux jeunes filles de développer logique, esprit de raisonnement, curiosité et confiance en elles. ■



Internat et vie en collectivité

La formation du caractère passe par l'apprentissage de la liberté à l'internat. Les élèves sont organisées en équipes, permettant l'entraide des plus grandes aux plus jeunes et de se mettre au service des autres et de la vie en communauté.

S'épanouir dans tous les domaines

L'école, ce n'est pas uniquement suivre un programme scolaire, c'est aussi apprendre à se développer dans d'autres domaines. C'est dans cet esprit que nous proposons des conférences d'orientation ou de témoignages de vie, un club de lecture et une bibliothèque, une maîtrise de chant et du théâtre pour apprendre à gérer ses émotions, des voyages, de la cuisine, etc.



Vie Spirituelle

Parce que Dieu doit être le commencement et la fin de tout, Il est le cœur de la vie de notre école. Messe chantée et adoration une fois par mois, messe basse hebdomadaire, chapelet quotidien, prières en début et fin de cours, deux heures de catéchisme par semaine, confession hebdomadaire, présence régulière d'un aumônier, recollections de carême et de l'avent, tout est fait pour que les élèves grandissent spirituellement et moralement. ▀

Témoignages



Philippine Siguret,
ancienne élève

« La formation de l'institut d'Argentré me guide aujourd'hui dans la construction de ma vie et de mon entreprise de création de bijoux. »



Mme Bergerot,
parent d'élève

« Nous sommes reconnaissants de voir notre fille progresser et s'épanouir dans un environnement sain, studieux et profondément chrétien. »

Myriam Sallé, directrice adjointe

« Toute l'équipe pédagogique et moi-même veillons à l'épanouissement de nos élèves dans un cadre alliant rigueur, bienveillance et exigence. »



CARTE DE FRANCE DES ÉCOLES

dans lesquelles interviennent
des prêtres de la Fraternité Saint-Pierre.

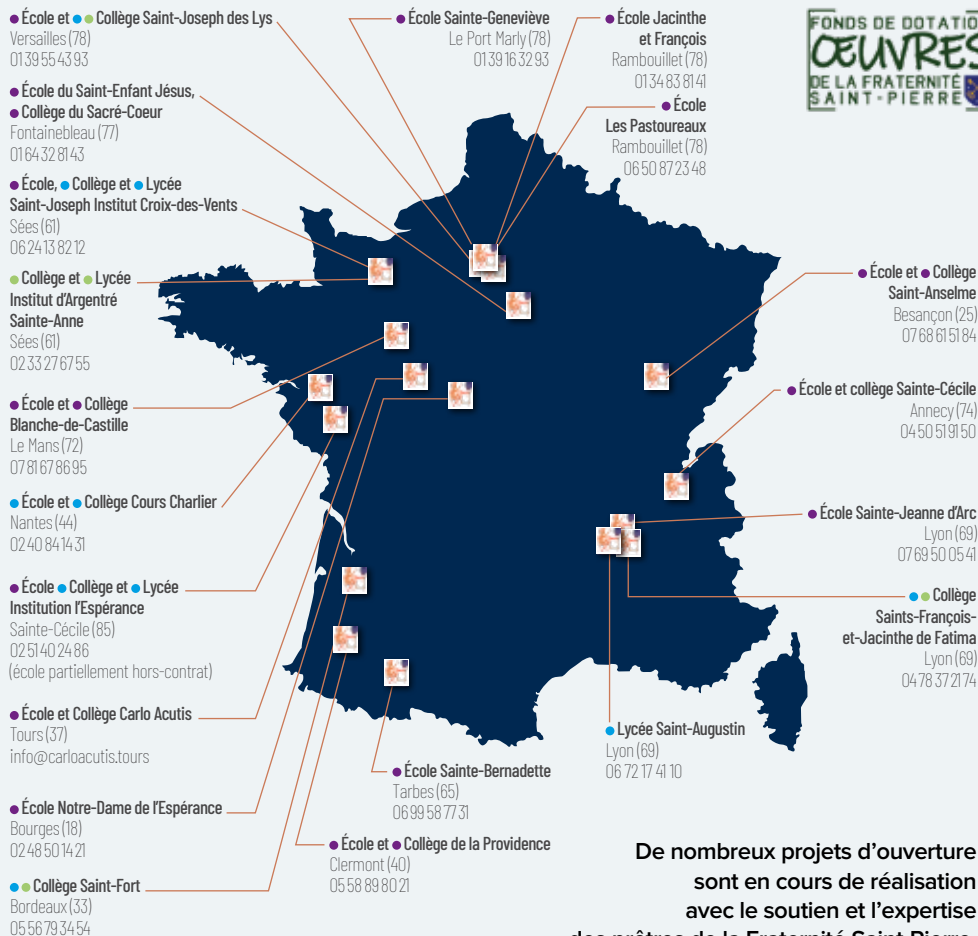

— Nomenclature —

- Garçons
- Filles
- Mixte

En France, une trentaine d'établissements scolaires appartiennent au réseau de la Fondation Kephass. De la maternelle au lycée, selon un régime d'internat ou d'externat, avec certaines écoles non mixtes, l'offre variée permet de répondre aux attentes des familles soucieuses de choisir une école indépendante pour leurs enfants.